

Vivienda Bembrive Planta Primera

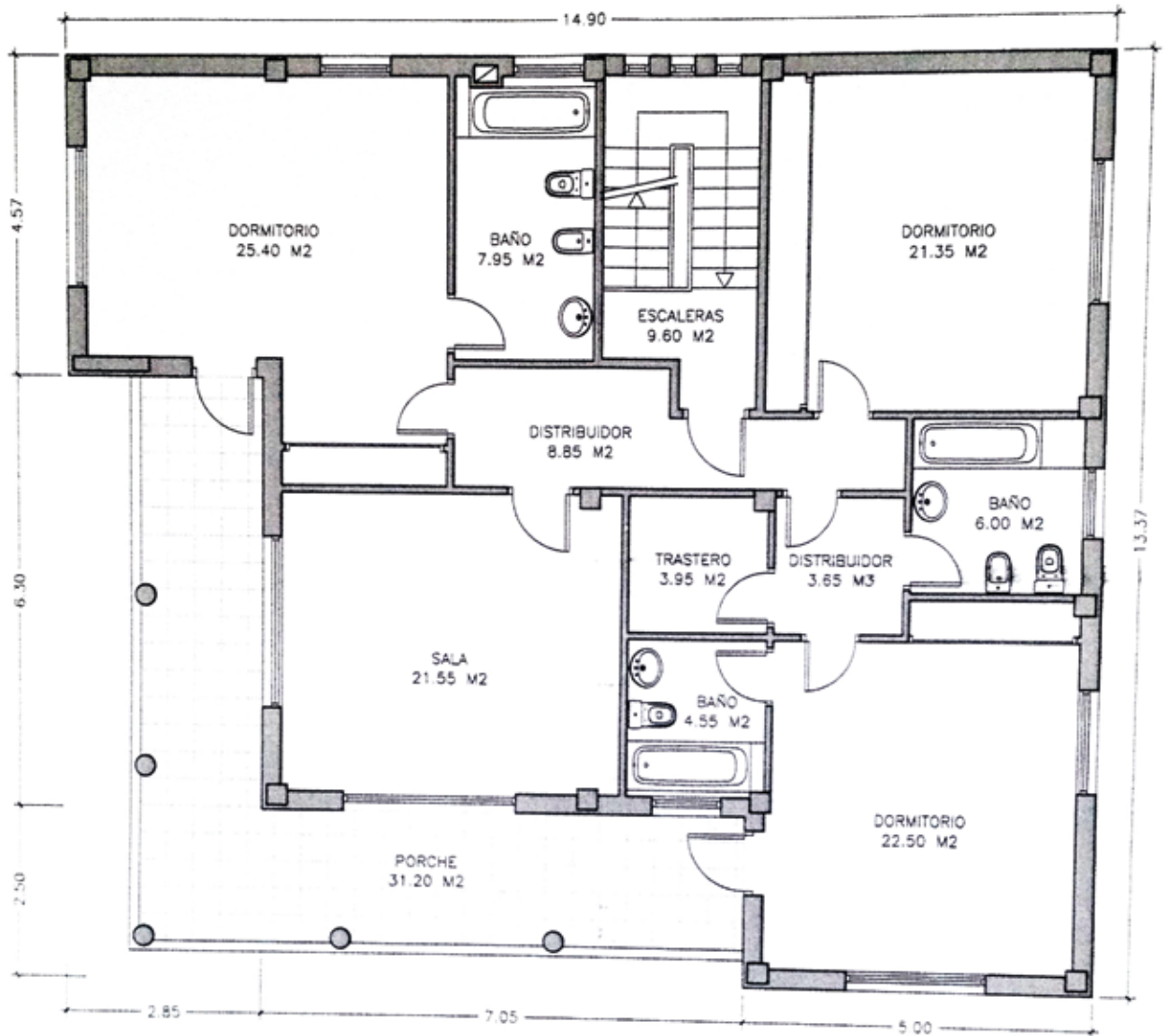

PLANTA PRIMERA

SUPERFICIE ÚTIL: 135.35 M2

SUPERFICIE CONSTRUÍDA: 156.50 M2

SUPERFICIE TERRAZA: 31.20 M2

Vivienda Bembrive Planta Baja

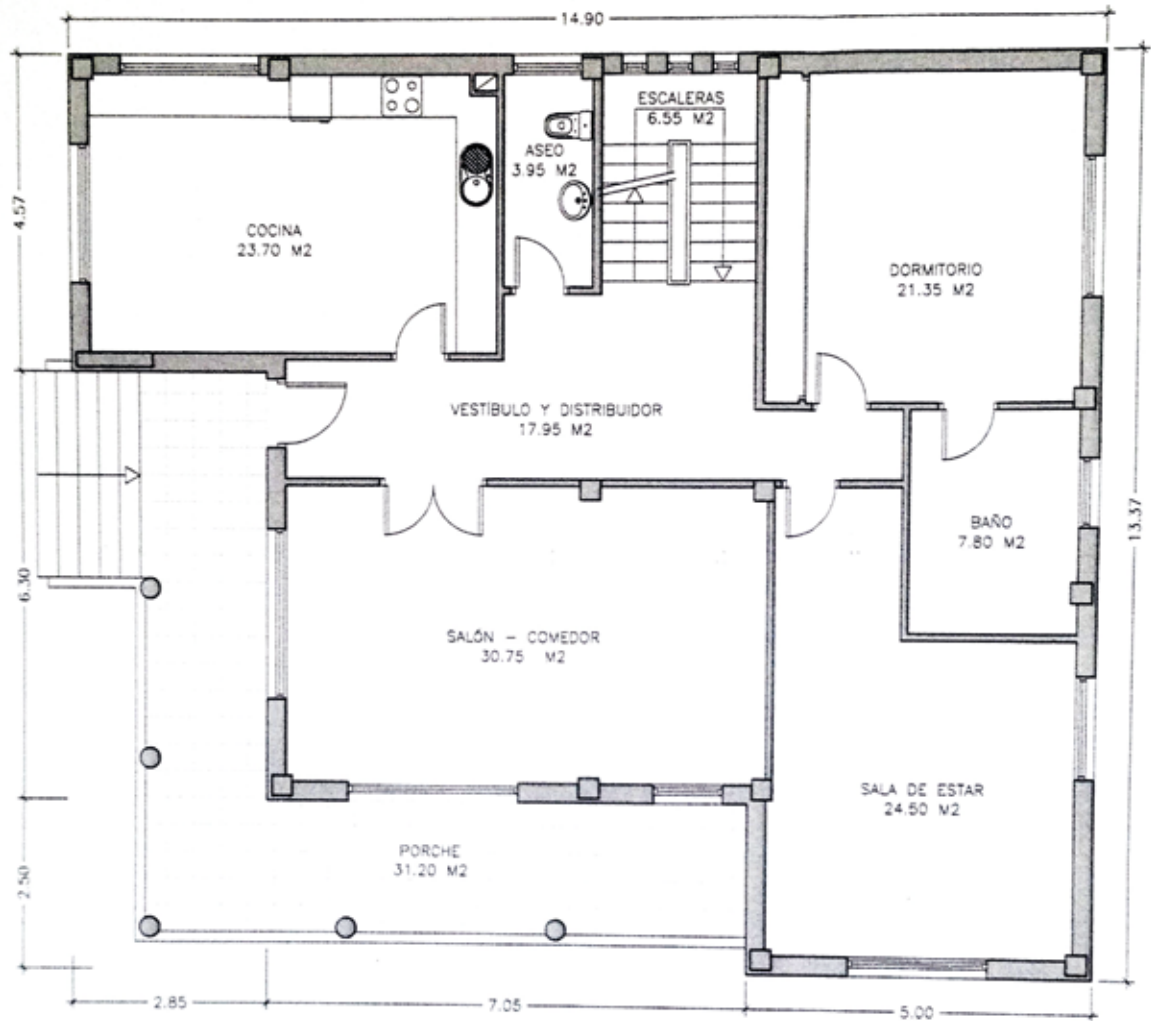

PLANTA BAJA

SUPERFICIE ÚTIL: 136.55 M²

SUPERFICIE CONSTRUÍDA: 156.50 M²

SUPERFICIE PORCHE: 31.20 M²

Vivienda Bembrive Planta Sótano

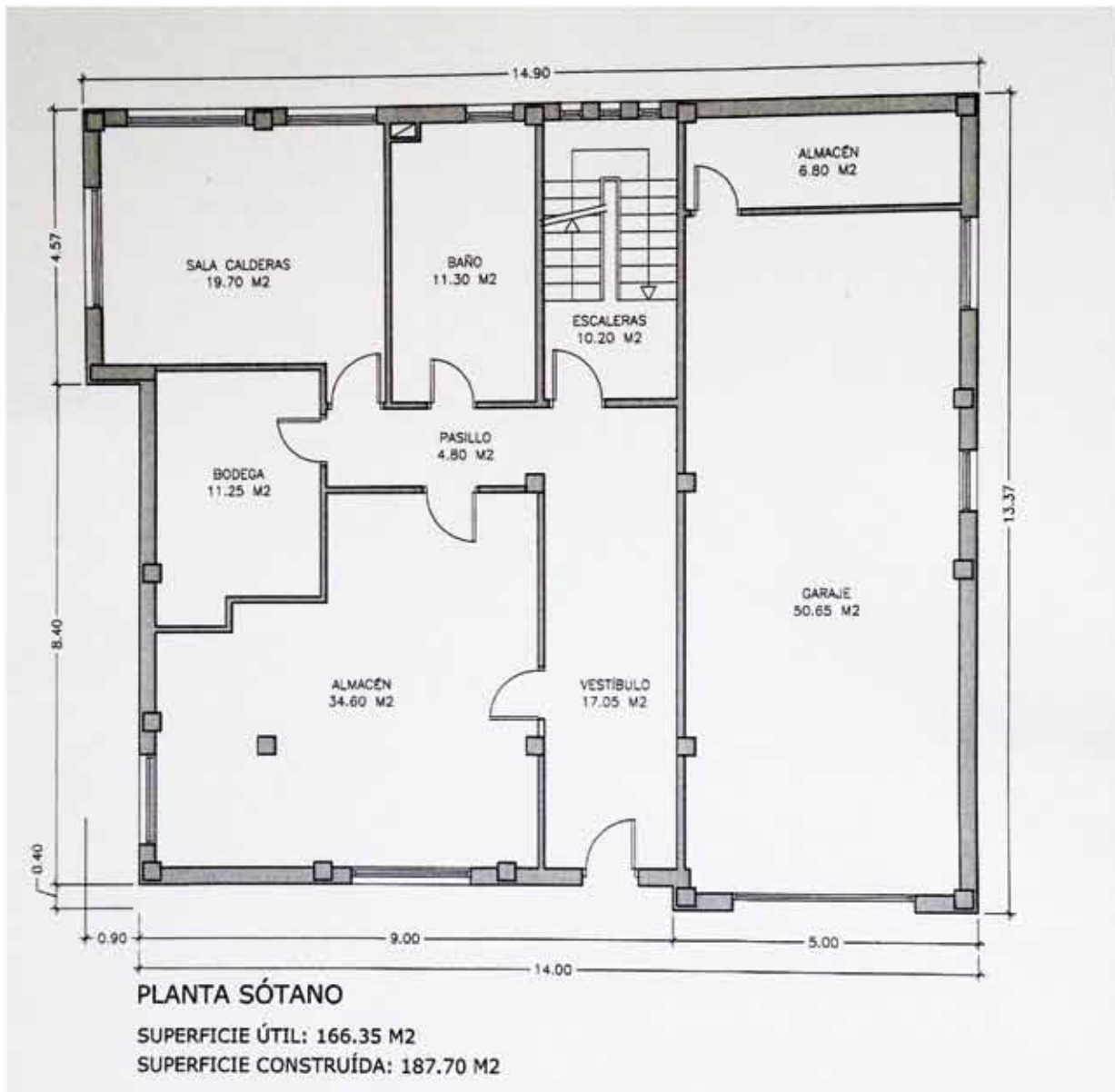

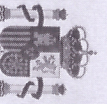

GOBIERNO DE ESPAÑA

MINISTERIO DE HACIENDA Y ADMINISTRACIONES PÚBLICAS

SECRETARÍA DE ESTADO DE HACIENDA

DIRECCIÓN GENERAL DEL CATASTRO

Sede Electrónica del Catastro

REFERENCIA CATASTRAL DEL INMUEBLE

2561455NG2726S0001EH

DATOS DEL INMUEBLE

LOCALIZACIÓN
PS ALFONSO XII 31
36202 VIGO [PONTEVEDRA]

USO LOCAL PRINCIPAL
Residencial

COEFICIENTE DE PARTICIPACIÓN
100,000000

ANO CONSTRUCCION
1900

SUPERFICIE CONSTRUIDA (m²)
689

DATOS DE LA FINCA A LA QUE PERTENECE EL INMUEBLE

SITUACION
PS ALFONSO XII 31
VIGO [PONTEVEDRA]

SUPERFICIE CONSTRUIDA (m²)
689

SUPERFICIE GRÁFICA PARCELA (m²)
188

TIPO DE FINCA
Parcela construida sin división horizontal

ELEMENTOS DE CONSTRUCCIÓN

Uso	Escala	Planta	Puerta	Superficie m²
ALMACEN	E	00	01	130
VIVIENDA	E	00	SC	18
VIVIENDA	Y	01	01	142
VIVIENDA	Y	02	01	141
VIVIENDA	Y	03	01	141
VIVIENDA	Y	+1	01	117

CONSULTA DESCRIPTIVA Y GRÁFICA DE DATOS CATASTRALES BIENES INMUEBLES DE NATURALEZA URBANA

Municipio de VIGO Provincia de PONTEVEDRA

INFORMACIÓN GRÁFICA

E: 1/500



Este documento no es una certificación catastral, pero sus datos pueden ser verificados a través del 'Acceso a datos catastrales no protegidos' de la SEC.

- 522.440 Coordenadas U.T.M. Huso 29 ETRS89
- Límite de Manzana
- Límite de Parcela
- Límite de Construcciones
- Mobiliario y aceras
- Límite zona verde
- Hidrografía

Martes , 20 de Septiembre de 2016



Fecha y hora

Fecha 20/9/2016

Hora 18:46:03

Datos del Bien Inmueble

Referencia catastral 2561455NG2726S0001EH

Localización PS ALFONSO XII 31
36202 VIGO (PONTEVEDRA)

Clase Urbano

Superficie (*) 689 m²

Coefficiente de participación 100,000000 %

Uso Residencial

Año construcción local principal 1900

Datos de la Finca en la que se integra el Bien Inmueble

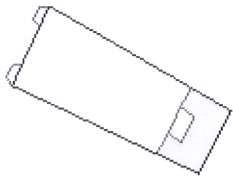

Localización PS ALFONSO XII 31
VIGO (PONTEVEDRA)

Superficie construida 689 m²

Superficie gráfica parcela 188 m²

Tipo Finca Parcela construida sin división horizontal

Elementos Construidos del Bien Inmueble

Uso	Escalera	Planta	Puerta	Superficie catastral (m ²)	Tipo Reforma	Fecha Reforma
ALMACEN	E	00	01	130		
VIVIENDA	E	00	SC	18		
VIVIENDA	Y	01	01	142		
VIVIENDA	Y	02	01	141		
VIVIENDA	Y	03	01	141		
VIVIENDA	Y	+1	01	117		