

VIVIENDA SAMIL

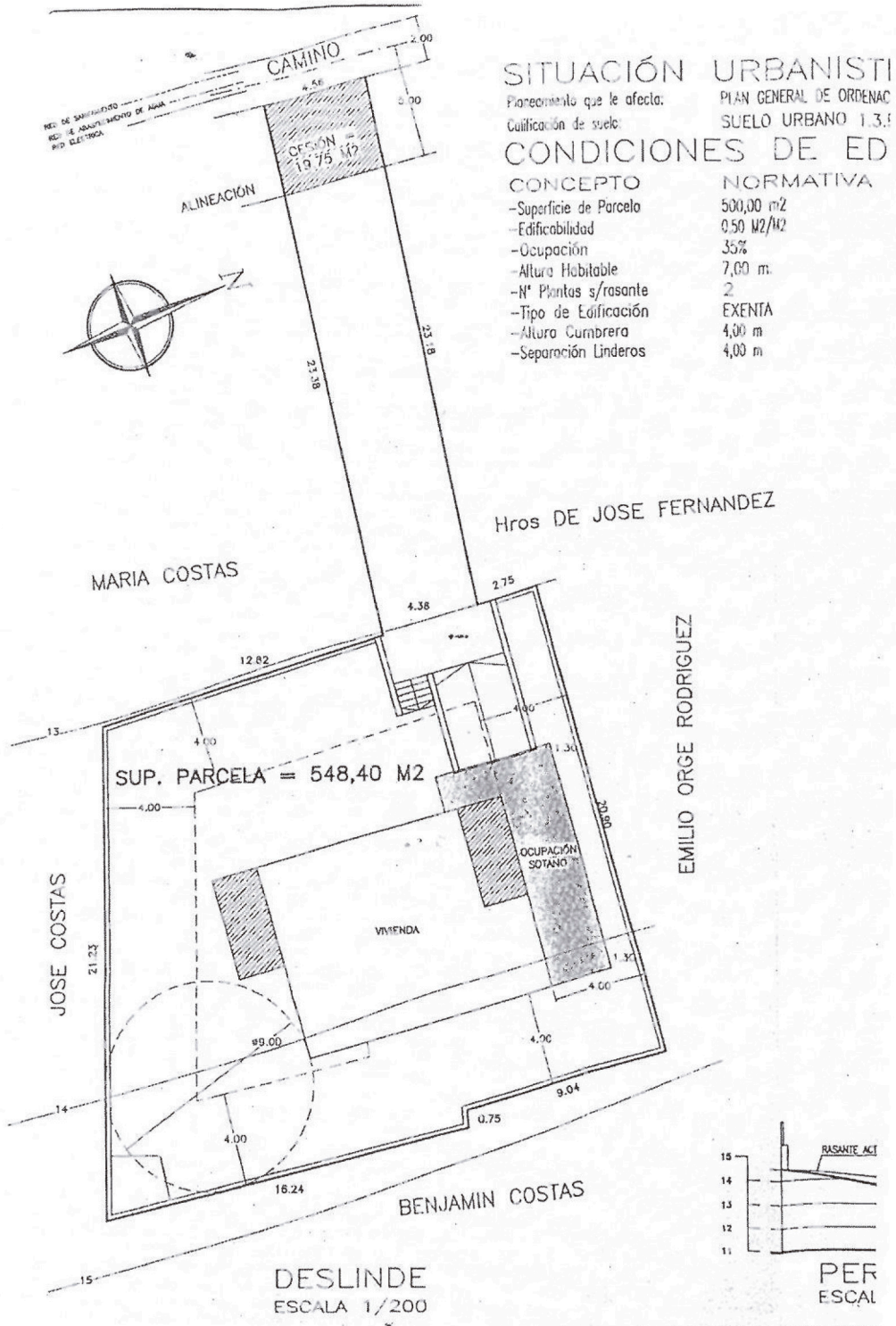

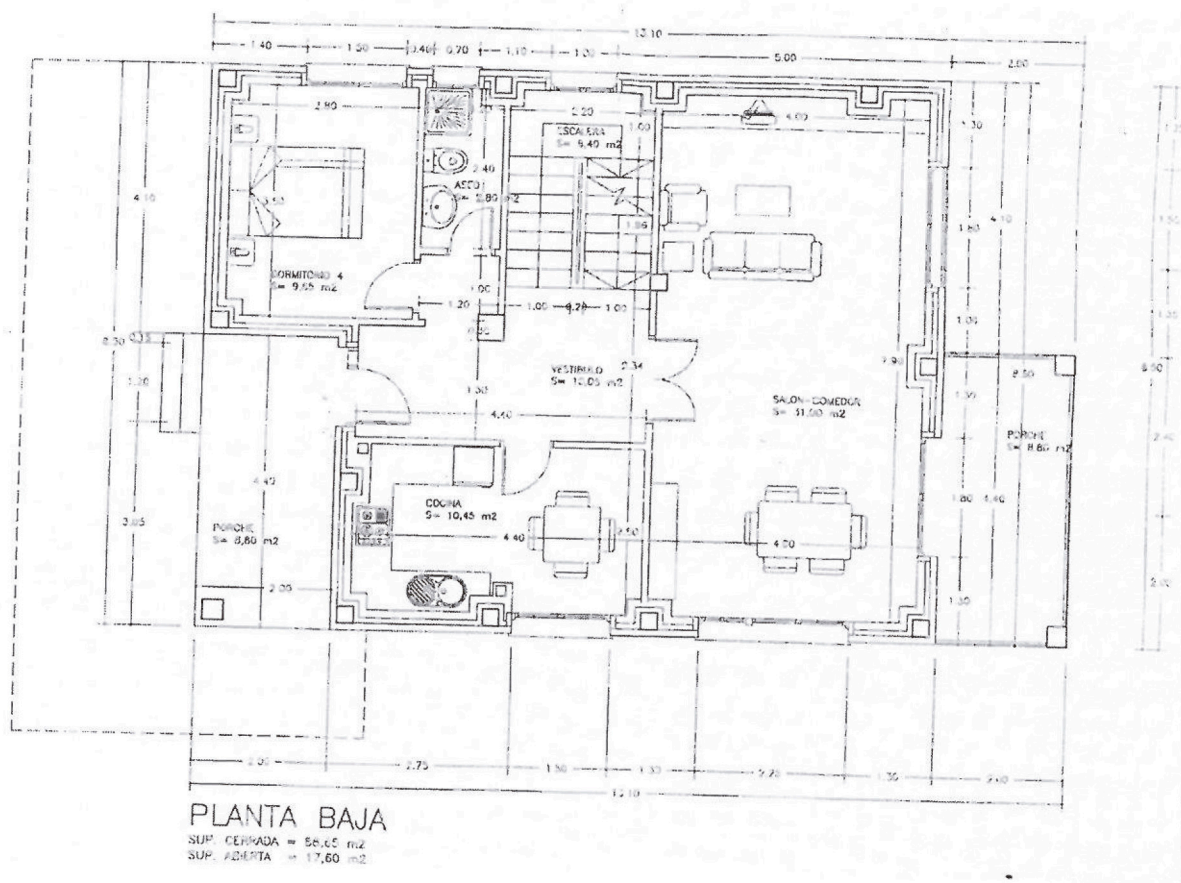

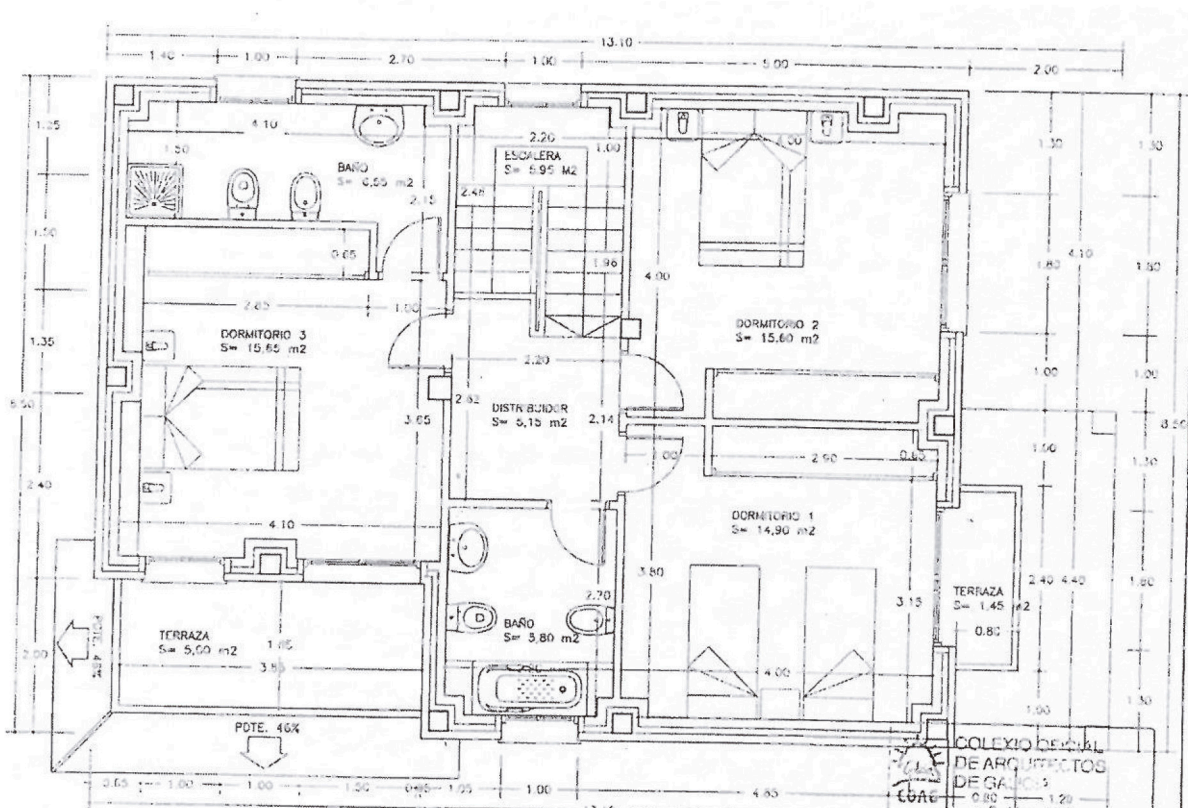

PLANTA ALTA

SUP. CERRADA = 85,95 m²
SUP. ABIERTA = 6,45 m²

PROYECTO: REFORMADO DE EJECUCION DE VIVIENDA UNIFAMILIAR	PROMOTOR: VISTO	REFERENCIA: 11/02
SITUACION: C/REDONDO-QUINTELA-NAVIA CON VELLO DE VIGO	EXCLUSIVAS: ORALEN, SCL	FECHA: ABRIL 06
estudio arquitectura y urbanismo eau	PLANO: PLANTAS BAJA Y ALTA Distribuci3n y Cotas	ESCALA: 1/50
	C/ Pastor Lameiro, 13, Foral 2, Bajo - 1590 Tiro / Fax: 936 211 3371	PLANO N ^o : 3
	ARQUITECTO: TEODORO DE FRANCISCO ANTES	